

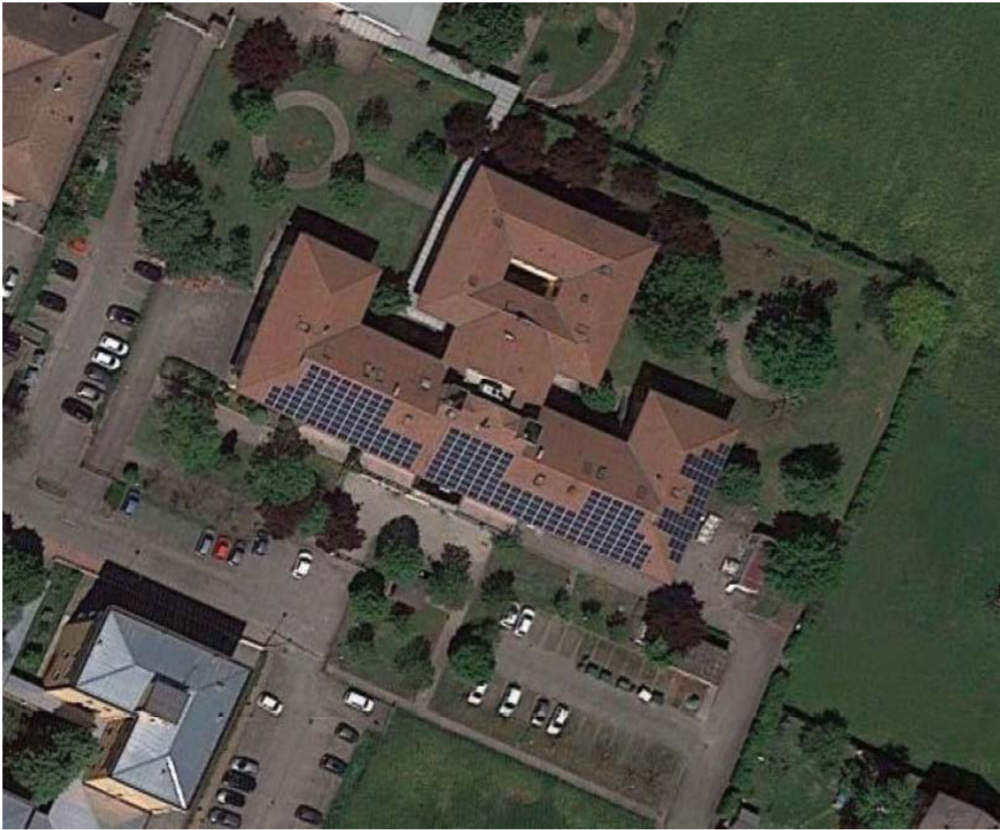

COMMITTENTE: Azienda Pubblica di Servizi alla Persona
– ASP Carlo Sartori –

CUP: G34H22000480005

**INTERVENTI DI RIQUALIFICAZIONE ED EFFICIENTAMENTO ENERGETICO
PRESSO LA C.R.A. ED IL C.D.
VILLA DIAMANTE DI CAMPEGINE, VIA VENETO 1.
PROGETTO ESECUTIVO**



TITOLO:

**Computo Metrico Estimativo
Infissi ed Oscuranti**

PROGETTISTA ARCHITETTONICO	COORDINATORE ALLA SICUREZZA	RESP. DEL PROCEDIMENTO	DIREZIONE LAVORI	DATA
Arch. Patrizia Benati	Geom. Alfonso Diletto	Arch. Patrizia Benati	Arch. Patrizia Benati	settembre 2024



ASP Carlo Sartori

pag. 1

COMPUTO METRICO

OGGETTO: Interventi di Riqualificazione ed efficientamento energetico presso la CRA e CD Villa Diamante di Campegine. Intervento di sostituzione infissi ed oscuranti.

COMMITTENTE: ASP Carlo Sartori

San Polo d'Enza, 30/09/2024

IL TECNICO
Arch. Patrizia Benati



Riqualificazione energetica di Villa Diamante - Opere da serramentista
Progetto Esecutivo

Num.Ord. TARIFFA	DESIGNAZIONE DEI LAVORI	DIMENSIONI				Quantità	IMPORTI	
		par.ug.	lung.	larg.	H/peso		unitario	TOTALE
	R I P O R T O							
	<u>LAVORI A MISURA</u>							
1 A17.028.021	Serramento realizzato con profili estrusi di alluminio verniciato bianco RAL 9010, spessore 50 µ, a taglio termico e giunto aperto, fornito e posto in opera, compresi maniglie, cer ... termica $U_w \leq 1,00$ W/mqK; prestazione acustica del serramento: indice di valutazione del potere fonoisolante $R_w = 36$ dB:							
	SOMMANO					0,00	0,00	0,00
2 A17.028.021. a	finestra, a telaio fisso F1 parte bassa F3 parte bassa F14 parte bassa F21 parte bassa F22 parte bassa F1 parte alta F3 parte alta F22 parte alta F20 parte bassa F6	41,00 2,00 1,00 4,00 2,00 41,00 2,00 2,00 2,00 3,00 2,00	1,50 1,25 0,80 1,00 1,35 0,50 0,50 0,55 0,80 0,50		1,000 1,000 0,700 1,000 1,000 1,400 1,400 1,400 1,400 1,000 1,400	61,50 2,50 0,56 4,00 2,70 28,70 1,40 1,54 2,40 1,40		
	SOMMANO m2					106,70	452,04	48'232,67
3 A17.028.021. e	finestra a 1 anta, a battente e wasistas F1 F3 F22 F21 F20 F4 F6 F8 solo apertura a wasistas F10 solo apertura a wasistas F14 solo apertura a wasistas	41,00 2,00 2,00 4,00 3,00 1,00 2,00 1,00 3,00 1,00	1,00 0,75 0,80 1,00 0,80 1,40 0,40 1,25 0,80 0,80		1,400 1,400 1,400 1,400 1,400 1,400 1,400 0,400 1,000 0,700	57,40 2,10 2,24 5,60 3,36 1,96 1,12 0,50 2,40 0,56		
	SOMMANO m2					77,24	893,53	69'016,26
4 A17.028.021. h	portafinestra 1 anta, a battente F21 F20 F12	2,00 1,00 1,00	1,00 0,80 1,25		2,400 2,400 2,400	4,80 1,92 3,00		
	SOMMANO m2					9,72	694,07	6'746,36
5 A17.028.021. f	finestra a 2 ante, a battente e wasistas F23 F6 F7	3,00 2,00 8,00	1,50 1,25 1,50		1,500 1,400 1,400	6,75 3,50 16,80		
	SOMMANO m2					27,05	854,22	23'106,65
6 A17.028.041. g	Serramento scorrevole realizzato con profili estrusi di alluminio verniciato bianco RAL 9010, spessore 50 µ, a taglio termico e giunto aperto, fornito e posto in opera, compresi ma ... ento: indice di valutazione del potere fonoisolante $R_w = 36$ dB: finestra scorrevole complanare (ribalta-scorri) a 2 ante F11	1,00	2,50		1,400	3,50		
	SOMMANO m2					3,50	915,64	3'204,74
7 A17.028.021.	portafinestra 2 ante, a battente F5 con 1 anta piccola da 0,5m e una grande da 1m e divisoria in							
	A R I P O R T A R E							150'306,68

Num.Ord. TARIFFA	DESIGNAZIONE DEI LAVORI	DIMENSIONI				Quantità	IMPORTI	
		par.ug.	lung.	larg.	H/peso		unitario	TOTALE
	RIPORTO							150'306,68
i	alluminio centrale per alloggiamento maniglione antipanico (fornito a parte)	8,00	1,50		2,400	28,80		
	F12 con 1 anta piccola da 0,25m e una grande da 1m e divisoria in alluminio centrale	1,00	1,25		2,400	3,00		
	F15 con 2 ante simmetriche da 0.9m e divisoria in alluminio centrale per alloggiamento maniglione antipanico (fornito a parte)	1,00	1,80		2,400	4,32		
	SOMMANO m2					36,12	679,89	24'557,63
8 A17.025.065. c	maniglione interno e maniglia esterna dotata di serratura, per anta principale o unica anta F15					1,00		
	SOMMANO cadauno					1,00	254,27	254,27
9 A17.025.065. d	maniglione interno per seconda anta (larghezza minima anta 400 mm) F15					1,00		
	SOMMANO cadauno					1,00	191,42	191,42
10 A.25.05.01	Telai fissi in alluminio con reti antizanzara.							
	F2	14,00	0,75		0,800	8,40		
	F8	30,00	1,25		0,400	15,00		
	F9	4,00	0,50		0,800	1,60		
	F10	8,00	0,80		1,000	6,40		
	F14	1,00	0,80		0,700	0,56		
	F19	1,00	1,60		1,500	2,40		
	F19	1,00	1,60		0,750	1,20		
	SOMMANO m2					35,56	112,63	4'005,12
11 A.25.05.02	Telai in alluminio con reti antizanzara avvolgibile.							
	F4	1,00	1,00		1,400	1,40		
	F1	41,00	1,00		1,400	57,40		
	F3	3,00	0,75		1,400	3,15		
	F6	2,00	0,70		1,400	1,96		
	F6	4,00	1,25		1,400	7,00		
	F7	8,00	1,50		1,400	16,80		
	F11	1,00	1,20		1,400	1,68		
	F20	3,00	0,80		1,400	3,36		
	F21	4,00	1,00		1,400	5,60		
	F22	2,00	0,80		1,400	2,24		
	F23	3,00	1,50		1,500	6,75		
	SOMMANO m2					107,34	169,61	18'205,94
12 A17.013.017. b	scorrevole laterale a singolo pannello, con magneti o ganci (minimo fatturabile 1,50 mq)							
	F20	1,00	0,80		2,400	1,92		
	F21	2,00	1,00		2,400	4,80		
	SOMMANO m2					6,72	159,94	1'074,80
13 NP1	Fornitura e posa di frangisole con lamelle da 90mm in alluminio. Cassonetto in acciaio zincato con bilancieri di orientamento e sollevamento, comando a motore; lamelle ricavate da ... estruso di alluminio anodizzato sez. 17x20 con guarnizioni antirumore oppure guida doppia 17x45 con apposito distanziale							
	F1	33,00	1,50		2,400	118,80		
	F3	2,00	1,25		2,400	6,00		
	F6	3,00	1,25		1,400	5,25		
	F7	2,00	1,50		1,400	4,20		
	F11	1,00	2,50		1,400	3,50		
	A RIPORTARE					137,75		198'595,86

Num.Ord. TARIFFA	DESIGNAZIONE DEI LAVORI	D I M E N S I O N I				Quantità	I M P O R T I	
		par.ug.	lung.	larg.	H/peso		unitario	TOTALE
	R I P O R T O					137,75		198'595,86
14 B01.034.025	F20	4,00	0,80		2,400	7,68	329,60	51'651,62
	F21	2,00	1,00		2,400	4,80		
	F22	2,00	1,35		2,400	6,48		
	SOMMANO m2					156,71		
	Smontaggio di infissi in ferro o alluminio, calcolato sulla superficie, inclusa l'eventuale parte vetrata, compreso telaio, controtelaio, smuratura delle grappe o dei tasselli di tenuta ed eventuale taglio a sezione degli elementi							
	F1	41,00	1,50		2,400	147,60		
	F3	2,00	1,25		2,400	6,00		
	F5	8,00	1,50		2,400	28,80		
	F6	4,00	1,25		1,400	7,00		
	F7	8,00	1,50		1,400	16,80		
	F8	1,00	1,25		0,400	0,50		
	F10	3,00	0,80		1,000	2,40		
	F11	1,00	2,50		1,400	3,50		
	F12	2,00	1,25		2,400	6,00		
	F14	1,00	0,80		1,400	1,12		
	F15	1,00	1,80		2,400	4,32		
	F20	4,00	0,80		1,400	4,48		
	F21	6,00	1,00		2,400	14,40		
	F22	2,00	1,35		2,400	6,48		
	F23	3,00	1,50	1,500	2,400	16,20		
	SOMMANO m2					265,60	24,17	6'419,55
	Smontaggio di infissi in ferro o alluminio, calcolato sulla superficie, inclusa l'eventuale parte vetrata, compreso telaio, controtelaio, smuratura delle grappe o dei tasselli di tenuta ed eventuale taglio a sezione degli elementi							
	tapparelle F1	36,00	1,50		2,400	129,60		
	tapparelle F3	2,00	1,25		2,400	6,00		
	tapparelle F5	4,00	1,50		2,400	14,40		
	tapparelle F6	5,00	1,25		1,400	8,75		
	tapparelle F7	2,00	1,50		1,400	4,20		
	tapparelle F11	1,00	2,50		1,400	3,50		
	tapparelle F12	2,00	1,25		2,400	6,00		
	tapparelle F20	3,00	0,80		1,400	3,36		
	tapparelle F21	4,00	1,00		2,400	9,60		
	tapparelle F22	2,00	1,35		2,400	6,48		
	SOMMANO m2					191,89	24,17	4'637,98
	Parziale LAVORI A MISURA euro							261'305,01
	T O T A L E euro							261'305,01
	San Polo d'Enza, 30/09/2024							
	Il Tecnico Arch. Patrizia Benati							
	----- ----- ----- ----- ----- ----- ----- ----- -----							
	A R I P O R T A R E							